

-36170-P

-36170-P

-36180-P

-36180-P

-36190-P

-36190-P

Rua Dr. Manuel Pedrosa

35.52  
35.59  
35.92  
36.06  
36.16

35.55  
35.58  
35.77  
35.86  
35.98  
36.02  
36.14

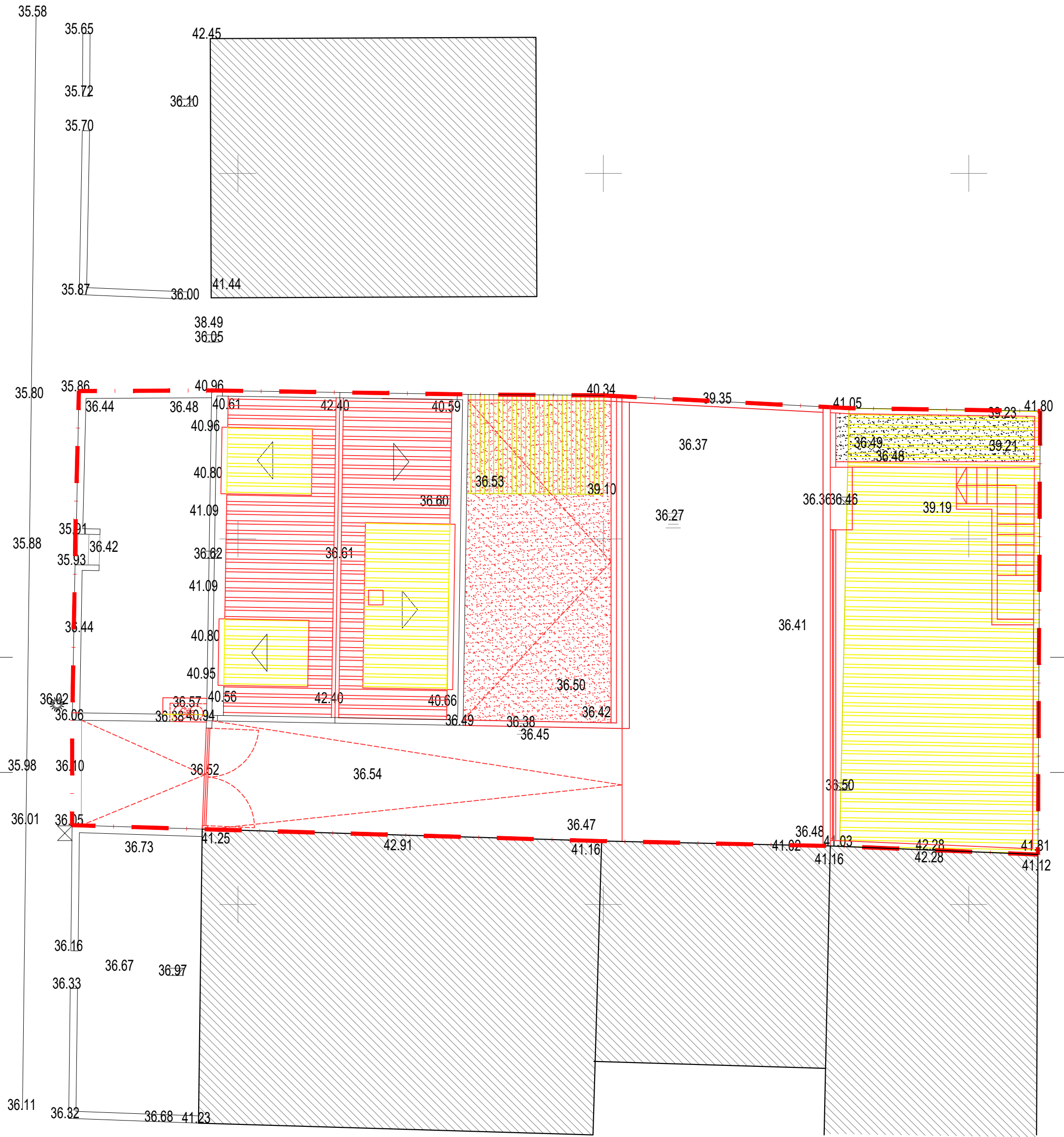

Corte B

Corte B'

Corte A

Corte A'

SIMBOLOGIA

	A LEGALIZAR
	A MANTER
	A DEMOLIR
	A CONSTRUIR

ÁREA DE TERRENO	318,45 M <sup>2</sup>
ÁREA DE IMPLANTAÇÃO EXISTENTE	138,50 M <sup>2</sup>
ÁREA DE CONSTRUÇÃO EXISTENTE	202,70 M <sup>2</sup>
ÁREA A LEGALIZAR	64,30 M <sup>2</sup>
ÁREA A AMPLIAR	69,65 M <sup>2</sup>
ÁREA A ALTERAR	171,25 M <sup>2</sup>
ÁREA A DEMOLIR	19,60 M <sup>2</sup>

OBSERVAÇÕES:

REQUERENTE	MARIANA SEVERINO LOURENÇO E LUÍS CARLOS MOTA MAURÍCIO		
LOCAL	RUA DR. MANUEL PEDROSA N.º 17		
O TÉCNICO	Débora Jerónimo Arq <sup>®</sup>	ASSUNTO	DEMOLICÃO DE CONSTRUÇÕES EXISTENTES, LEGALIZAÇÃO, ALTERAÇÕES E AMPLIAÇÃO DE MORADIA UNIFAMILIAR E ANEXO
DATA	MAI . 2023	ESPECIALIDADE	PROJETO DE ARQUITETURA
ESCALA	1/100	DESIGNAÇÃO	PLANTA DE IMPLANTAÇÃO - ALTERAÇÕES
DESENHO N.º	01A	FASE	LICENCIAMENTO
REVISÃO:	R.00	VERSÃO:	V.01

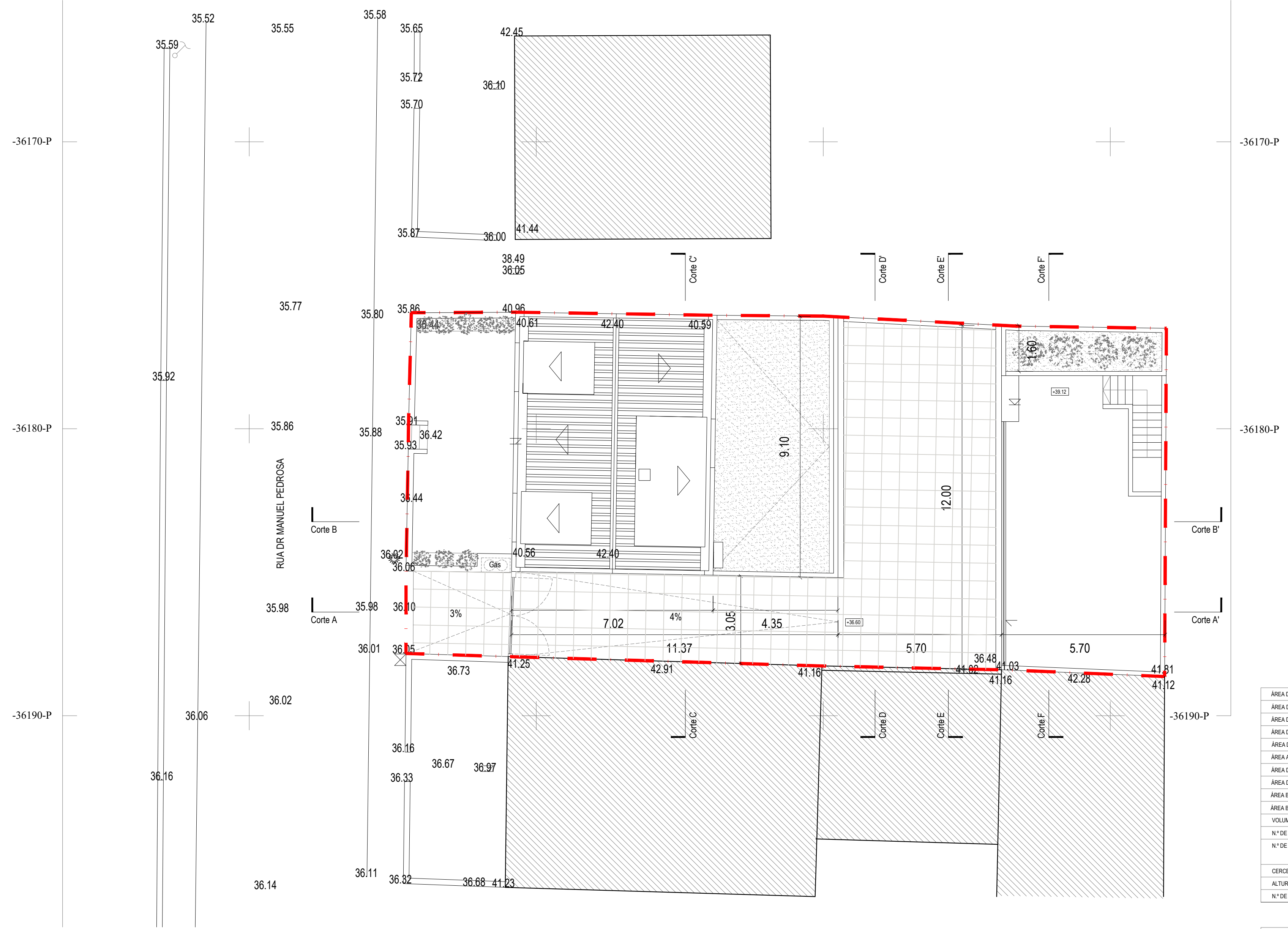
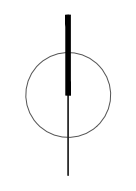

ÁREA DE TERRENO	318,45 M <sup>2</sup>
ÁREA DE IMPLANTAÇÃO TOTAL	171,25 M <sup>2</sup>
ÁREA DE IMPLANTAÇÃO HABITAÇÃO	102,35 M <sup>2</sup>
ÁREA DE IMPLANTAÇÃO ANEXO	68,90 M <sup>2</sup>
ÁREA DE CONSTRUÇÃO TOTAL	207,80 M <sup>2</sup>
ÁREA A LEGALIZAR	64,30 M <sup>2</sup>
ÁREA DE CONSTRUÇÃO HABITAÇÃO	138,90 M <sup>2</sup>
ÁREA DE CONSTRUÇÃO ANEXO	68,90 M <sup>2</sup>
ÁREA BRUTA PISO TÉRREO	171,25 M <sup>2</sup>
ÁREA BRUTA SÓTÃO	36,55 M <sup>2</sup>
VOLUMETRIA DE CONSTRUÇÃO	805,00 M <sup>3</sup>
N.º DE FOGOS	01
N.º DE PISOS	ACIMA DA COTA DE SOLEIRA 02
	ABAIXO DA COTA DE SOLEIRA 00
CERCEA	4,70 M
ALTURA MÁXIMA	6,45 M
N.º DE LUGARES DE ESTACIONAMENTO	3 Lugares

ACABAMENTOS	
LAJETAS BETÃO E/OU CERÂMICAS	108,80 M <sup>2</sup>

OBSERVAÇÕES:

REQUERENTE	MARIANA SEVERINO LOURENÇO E LUÍS CARLOS MOTA MAURÍCIO		
LOCAL	RUA DR. MANUEL PEDROSA N.º 17		
O TÉCNICO	ASSUNTO	DEMOLIÇÃO DE CONSTRUÇÕES EXISTENTES, LEGALIZAÇÃO, ALTERAÇÕES E AMPLIAÇÃO DE MORADIA UNIFAMILIAR E ANEXO	
DATA	MAI . 2023	PROJETO DE ARQUITETURA	
ESCALA	1/100	PLANTA DE IMPLANTAÇÃO - PROPOSTO	
DESENHO N.º	01P	FASE	LICENCIAMENTO
		REVISÃO:	R.00
		VERSÃO:	V.01

35.92

+35.77

+35.98

+36.02

+36.10

+36.73

RUA DR MANUEL PEDROSA

Corte B

Corte A

Corte C

Corte D'

Corte E

Corte F

Corte B'

Corte A'

Corte C

Corte D

Corte E

Corte F

LEGENDA

ÁREA DE TERRENO	318,45 M <sup>2</sup>
ÁREA DE IMPLANTAÇÃO EXISTENTE	138,50 M <sup>2</sup>
ÁREA DE CONSTRUÇÃO EXISTENTE	202,70 M <sup>2</sup>
ÁREA A LEGALIZAR	64,30 M <sup>2</sup>
ÁREA A AMPLIAR	69,65 M <sup>2</sup>
ÁREA A ALTERAR	171,25 M <sup>2</sup>
ÁREA A DEMOLIR	19,60 M <sup>2</sup>

SIMBOLOGIA

	A LEGALIZAR
	A MANTER
	A DEMOLIR
	DEMOLIDO
	A CONSTRUIR

OBSERVAÇÕES:



REQUERENTE

MARIANA SEVERINO LOURENÇO E LUÍS CARLOS MOTA MAURÍCIO

LOCAL

RUA DR. MANUEL PEDROSA N.º 17

O TÉCNICO

Débora P.C. Jerónimo

ASSUNTO

MAI . 2023

ESPECIALIDADE

ESCALA

1/100

DESENHO N.º

02A

ASSUNTO  
DEMOLIÇÃO DE CONSTRUÇÕES EXISTENTES, LEGALIZAÇÃO, ALTERAÇÕES E AMPLIAÇÃO DE MORADIA UNIFAMILIAR E ANEXO

ESPECIALIDADE  
PROJETO DE ARQUITETURA

DESIGNAÇÃO  
PLANTAS PISO TÉRREO - ALTERAÇÕES

FASE  
LICENCIAMENTO

R.00 V.01



35.92

RUA DR MANUEL PEDROSA

+35.77

+35.98

Corte B

Corte A

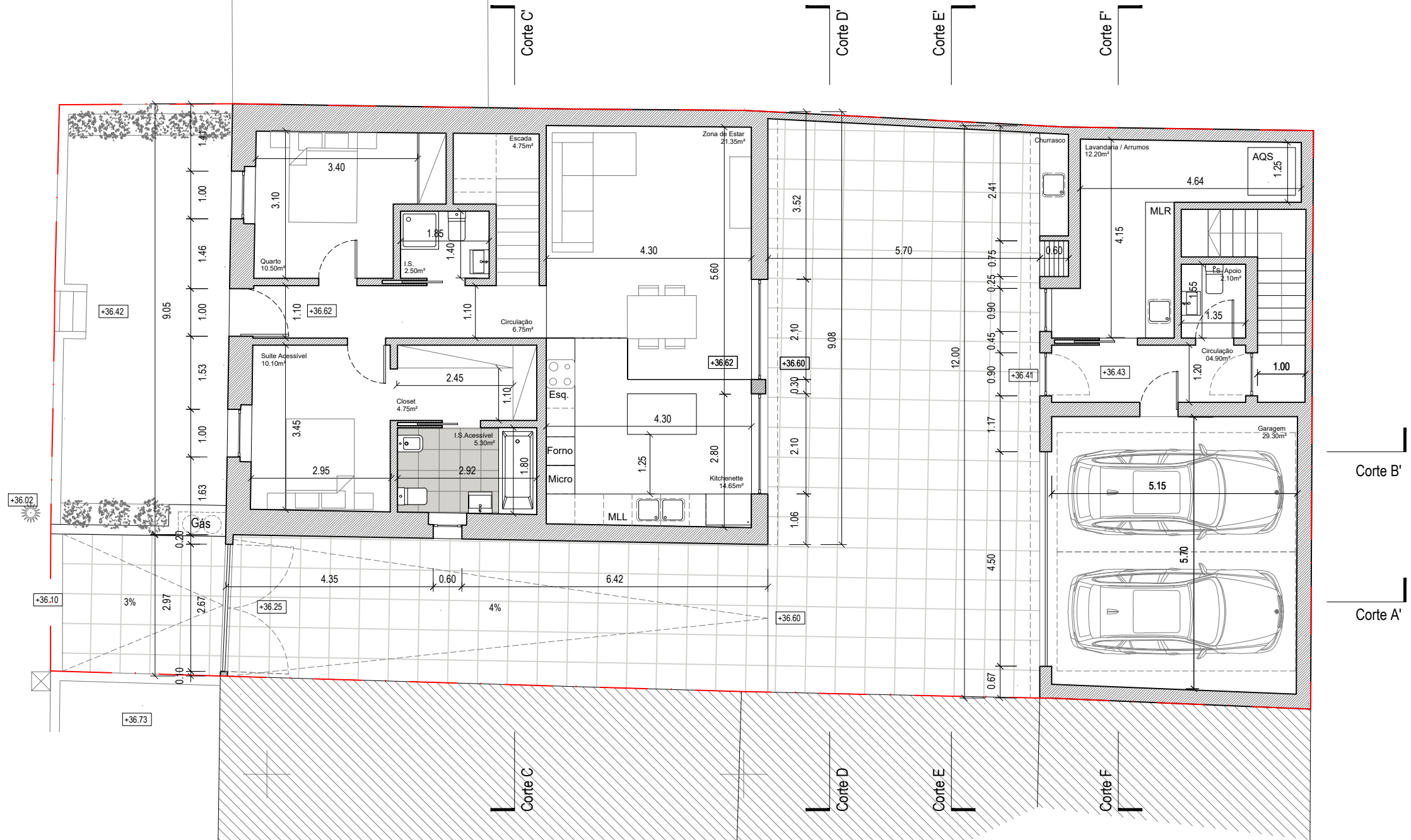

Corte B'

Corte A'

Corte C

Corte D

Corte E

Corte F

QUADRO DE ÁREAS ÚTEIS

	DEPENDÊNCIA	ÁREA ÚTIL	ÁREA ÚTIL	ÁREA BRUTA
HABITAÇÃO	ZONA DE ESTAR	21.35 M <sup>2</sup>	80.65 M <sup>2</sup>	102.35 M <sup>2</sup>
	KITCHENETTE	14.65 M <sup>2</sup>		
	I.S. SOCIAL	02.50 M <sup>2</sup>		
	CIRCULAÇÃO	06.75 M <sup>2</sup>		
	ESCADA	04.75 M <sup>2</sup>		
	SUITE	10.10 M <sup>2</sup>		
	CLOSET	04.75 M <sup>2</sup>		
ANEXO	I.S. ACESSÍVEL	05.30 M <sup>2</sup>	48.50 M <sup>2</sup>	68.90 M <sup>2</sup>
	QUARTO	10.50 M <sup>2</sup>		
	LAVANDARIA/ARRUMOS	12.20 M <sup>2</sup>		
	CIRCULAÇÃO	04.90 M <sup>2</sup>		
	I.S. APOIO	02.10 M <sup>2</sup>		
	GARAGEM	29.30 M <sup>2</sup>		
	TERRAÇO	48.65 M <sup>2</sup>		

OBSERVAÇÕES:



REQUERENTE

MARIANA SEVERINO LOURENÇO E LUÍS CARLOS MOTA MAURÍCIO

LOCAL

RUA DR. MANUEL PEDROSA N.º 17

O TÉCNICO

Débora P.C. Jerónimo

ASSUNTO

DEMOLIÇÃO DE CONSTRUÇÕES EXISTENTES, LEGALIZAÇÃO, ALTERAÇÕES E AMPLIAÇÃO DE MORADIA UNIFAMILIAR E ANEXO

DATA

MAI . 2023

ESPECIALIDADE

PROJETO DE ARQUITETURA

ESCALA

1/100

DESIGNAÇÃO

PLANTA PISO TÉRREO - PROPOSTO

DESENHO N.º

02P

FASE

LICENCIAMENTO

R.00

V.01



RUA DR MANUEL PEDROSA

+35.77

+35.98

Corte B

Corte A

Corte C

Corte D

Corte E

Corte F

Corte B'

Corte A'

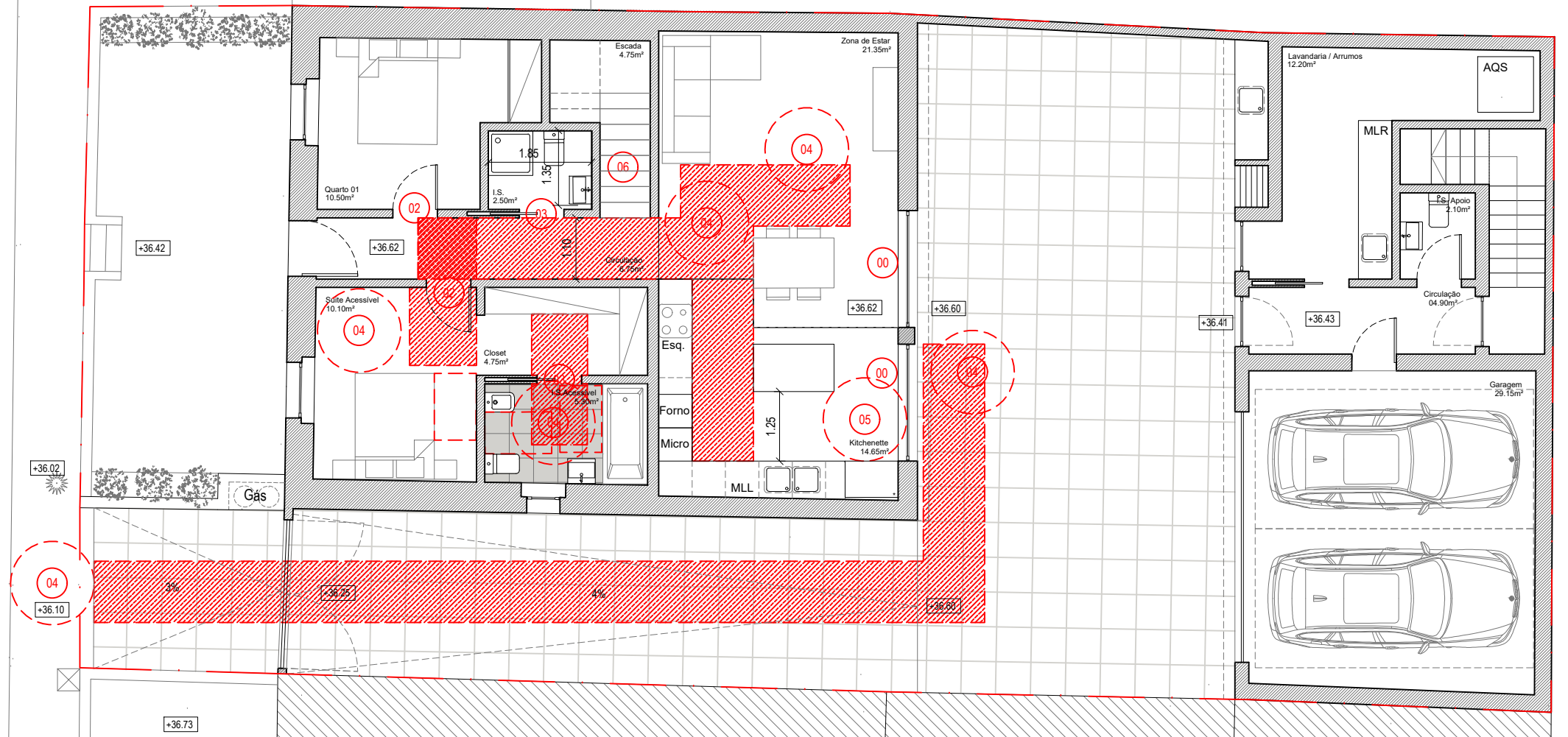

LEGENDA:

- 00** PAVIMENTO COM INCLINAÇÃO MÁXIMA DE 3% E COM RAMPEAMENTO DE ACESSO AO PISO DO RÉS DO CHÃO COM DESNÍVEL DE 0,02m
- 01** PORTAS DE ABRIR COM LARGURA ÚTIL SUPERIOR A 0,87m E 2,00m DE ALTURA COM DESNÍVEL ENTRE PAVIMENTOS DE 0,02m
- 02** PORTAS DE ABRIR COM LARGURA ÚTIL DE 0,77m E 2,00m DE ALTURA
- 03** PORTAS DE CORRER COM LARGURA ÚTIL DE 0,77m E 2,00m DE ALTURA
- 04** ÁREA LIVRE COM ZONA DE MANOBRA PARA ROTAÇÃO DE 360°
- 05** BANCADA DE COZINHA COM ZONA DE MANOBRA PARA ROTAÇÃO DE 360°
- 06** ESCADA DE LIGAÇÃO ENTRE PISOS COM LARGURA ÚTIL DE 1,00m \*

\* A solução construtiva para a escada permite a posterior aplicação de sistemas de elevação mecânica de pessoas com mobilidade condicionada. Independentemente desta possibilidade, o percurso acessível é totalmente contemplado ao nível do piso térreo.

NOTAS

- Os puxadores, as fechaduras, os trincos e outros dispositivos de operação das portas devem ter uma forma fácil de agarrar com a mão e que não requeira uma preensão firme ou rodar o pulso; os puxadores em forma de maçaneta não devem ser utilizados.
- Os dispositivos de operação das portas devem estar a uma altura do piso compreendida entre 0,80m e 1,10m.

OBSERVAÇÕES:



REQUERENTE		MARIANA SEVERINO LOURENÇO E LUÍS CARLOS MOTA MAURÍCIO	
LOCAL			
RUA DR. MANUEL PEDROSA N.º 17			
O TÉCNICO	ASSUNTO	DEMOLIÇÃO DE CONSTRUÇÕES EXISTENTES, LEGALIZAÇÃO, ALTERAÇÕES E AMPLIAÇÃO DE MORADIA UNIFAMILIAR E ANEXO	
Débora P.C. Jerónimo	ESPECIALIDADE	PROJETO DE ARQUITETURA	
DATA	DESIGNAÇÃO	PLANO ACESSIBILIDADES	
MAI . 2023	FASE	LICENCIAMENTO	
ESCALA			
1/100			
DESENHO N.º			
02M			
		R.00	V.01

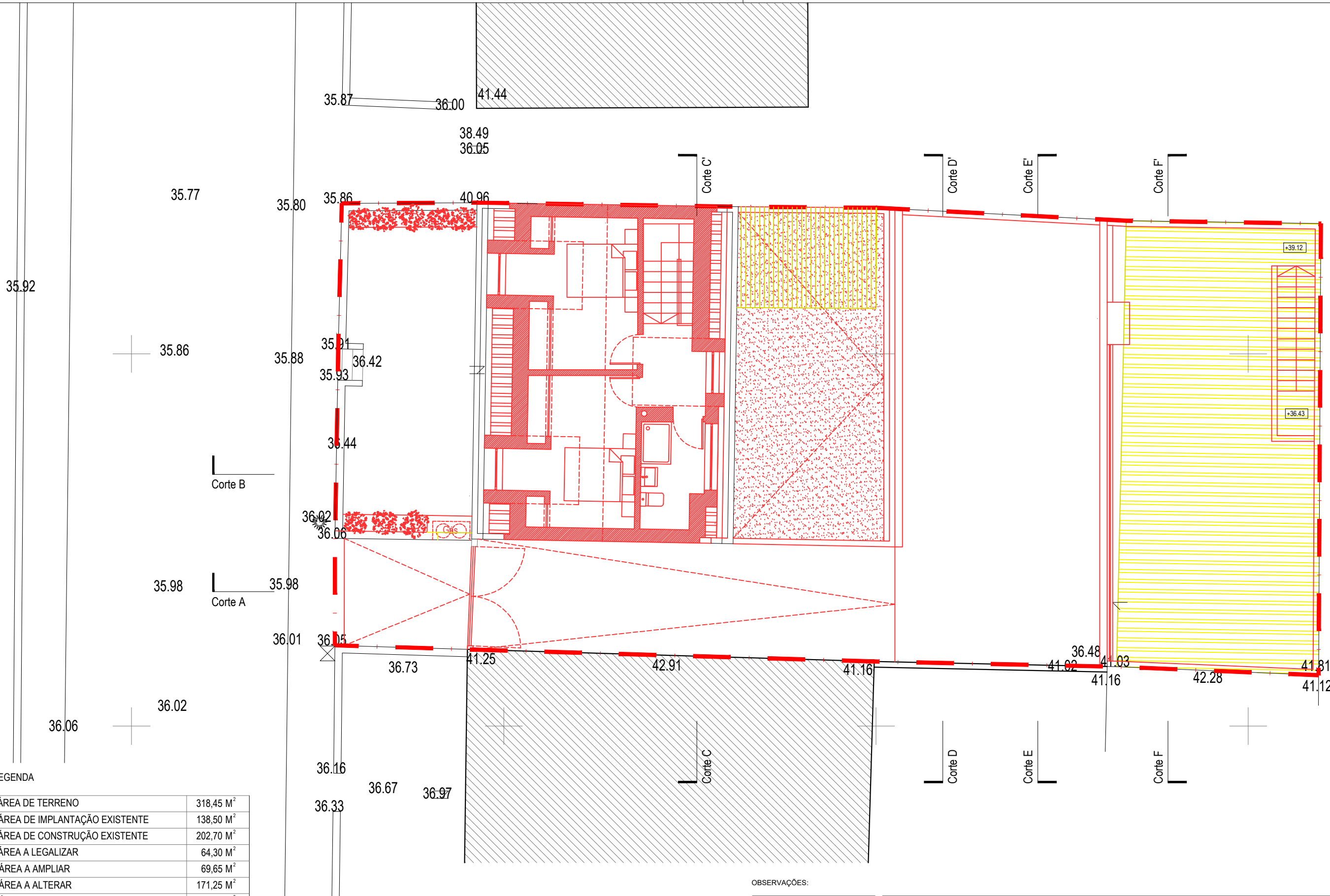

LEGENDA

ÁREA DE TERRENO	318,45 M <sup>2</sup>
ÁREA DE IMPLANTAÇÃO EXISTENTE	138,50 M <sup>2</sup>
ÁREA DE CONSTRUÇÃO EXISTENTE	202,70 M <sup>2</sup>
ÁREA A LEGALIZAR	64,30 M <sup>2</sup>
ÁREA A AMPLIAR	69,65 M <sup>2</sup>
ÁREA A ALTERAR	171,25 M <sup>2</sup>
ÁREA A DEMOLIR	19,60 M <sup>2</sup>

SIMBOLOGIA

	A LEGALIZAR
	A MANTER
	A DEMOLIR
	DEMOLIDO
	A CONSTRUIR

OBSERVAÇÕES:



REQUERENTE <b>MARIANA SEVERINO LOURENÇO E LUÍS CARLOS MOTA MAURÍCIO</b>	
LOCAL <b>RUA DR. MANUEL PEDROSA N.º 17</b>	
O TÉCNICO Débora P.C. Jerónimo	ASSUNTO DEMOLIÇÃO DE CONSTRUÇÕES EXISTENTES, LEGALIZAÇÃO, ALTERAÇÕES E AMPLIAÇÃO DE MORADIA UNIFAMILIAR E ANEXO
DATA MAI . 2023	ESPECIALIDADE ARQUITETURA
ESCALA 1/100	DESIGNAÇÃO PLANTAS PISO SUPERIOR - ALTERAÇÕES
DESENHO N.º <b>03A</b>	FASE LICENCIAMENTO

R.00 V.01

35.92

RUA DR MANUEL PEDROSA

+35.77

+35.98

Corte B

Corte A

Corte C

Corte D'

Corte E

Corte F

Corte B'

Corte A'

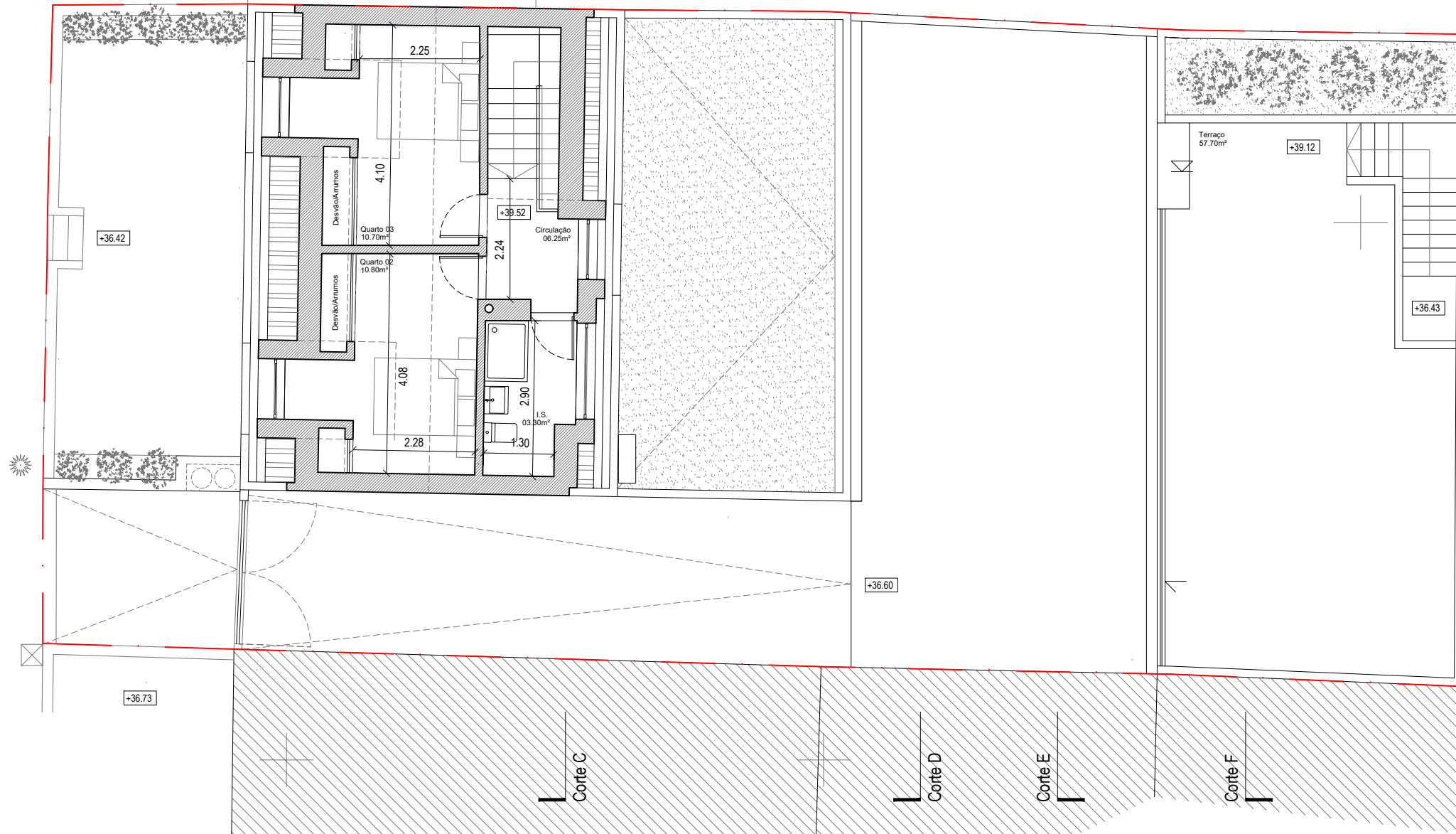

QUADRO DE ÁREAS ÚTEIS

HABITAÇÃO	DEPENDÊNCIA	ÁREA ÚTIL	ÁREA ÚTIL	ÁREA BRUTA
	CIRCULAÇÃO	06.25 M <sup>2</sup>	31.05 M <sup>2</sup>	36.55 M <sup>2</sup>
	INSTALAÇÃO SANITÁRIA	03.30 M <sup>2</sup>		
	QUARTO 02	10.80 M <sup>2</sup>		
	QUARTO 03	10.70 M <sup>2</sup>		

OBSERVAÇÕES:



REQUERENTE

MARIANA SEVERINO LOURENÇO E LUÍS CARLOS MOTA MAURÍCIO

LOCAL

RUA DR. MANUEL PEDROSA N.º 17

O TÉCNICO

Débora P.C. Jerónimo

ASSUNTO

DEMOLIÇÃO DE CONSTRUÇÕES EXISTENTES, LEGALIZAÇÃO, ALTERAÇÕES E AMPLIAÇÃO DE MORADIA UNIFAMILIAR E ANEXO

DATA

MAI . 2023

ESPECIALIDADE

PROJETO DE ARQUITETURA

ESCALA

1/100

DESIGNAÇÃO

PLANTA PISO SUPERIOR - PROPOSTO

DESENHO N.º

03P

FASE

LICENCIAMENTO

R.00

V.01



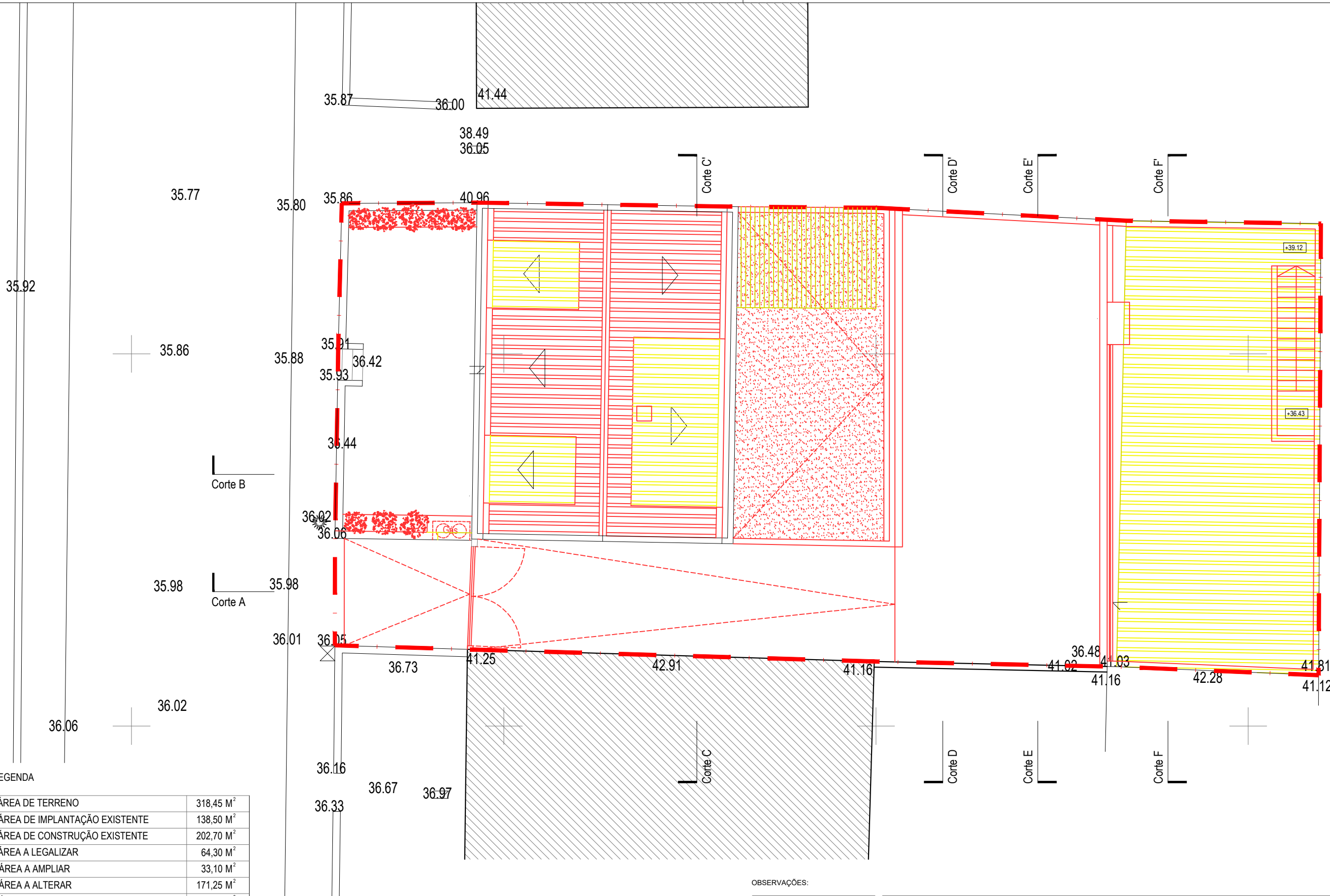

LEGENDA

ÁREA DE TERRENO	318,45 M <sup>2</sup>
ÁREA DE IMPLANTAÇÃO EXISTENTE	138,50 M <sup>2</sup>
ÁREA DE CONSTRUÇÃO EXISTENTE	202,70 M <sup>2</sup>
ÁREA A LEGALIZAR	64,30 M <sup>2</sup>
ÁREA A AMPLIAR	33,10 M <sup>2</sup>
ÁREA A ALTERAR	171,25 M <sup>2</sup>
ÁREA A DEMOLIR	19,60 M <sup>2</sup>

SIMBOLOGIA

	A LEGALIZAR
	A MANTER
	A DEMOLIR
	DEMOLIDO
	A CONSTRUIR

OBSERVAÇÕES:



REQUERENTE <b>MARIANA SEVERINO LOURENÇO E LUÍS CARLOS MOTA MAURÍCIO</b>	
LOCAL <b>RUA DR. MANUEL PEDROSA N.º 17</b>	
O TÉCNICO Débora P.C. Jerónimo	ASSUNTO DEMOLIÇÃO DE CONSTRUÇÕES EXISTENTES, LEGALIZAÇÃO, ALTERAÇÕES E AMPLIAÇÃO DE MORADIA UNIFAMILIAR E ANEXO
DATA MAI . 2023	ESPECIALIDADE ARQUITETURA
ESCALA 1/100	DESIGNAÇÃO PLANTA DE COBERTURA - ALTERAÇÕES
DESENHO N.º <b>04A</b>	FASE LICENCIAMENTO

R.00 V.01

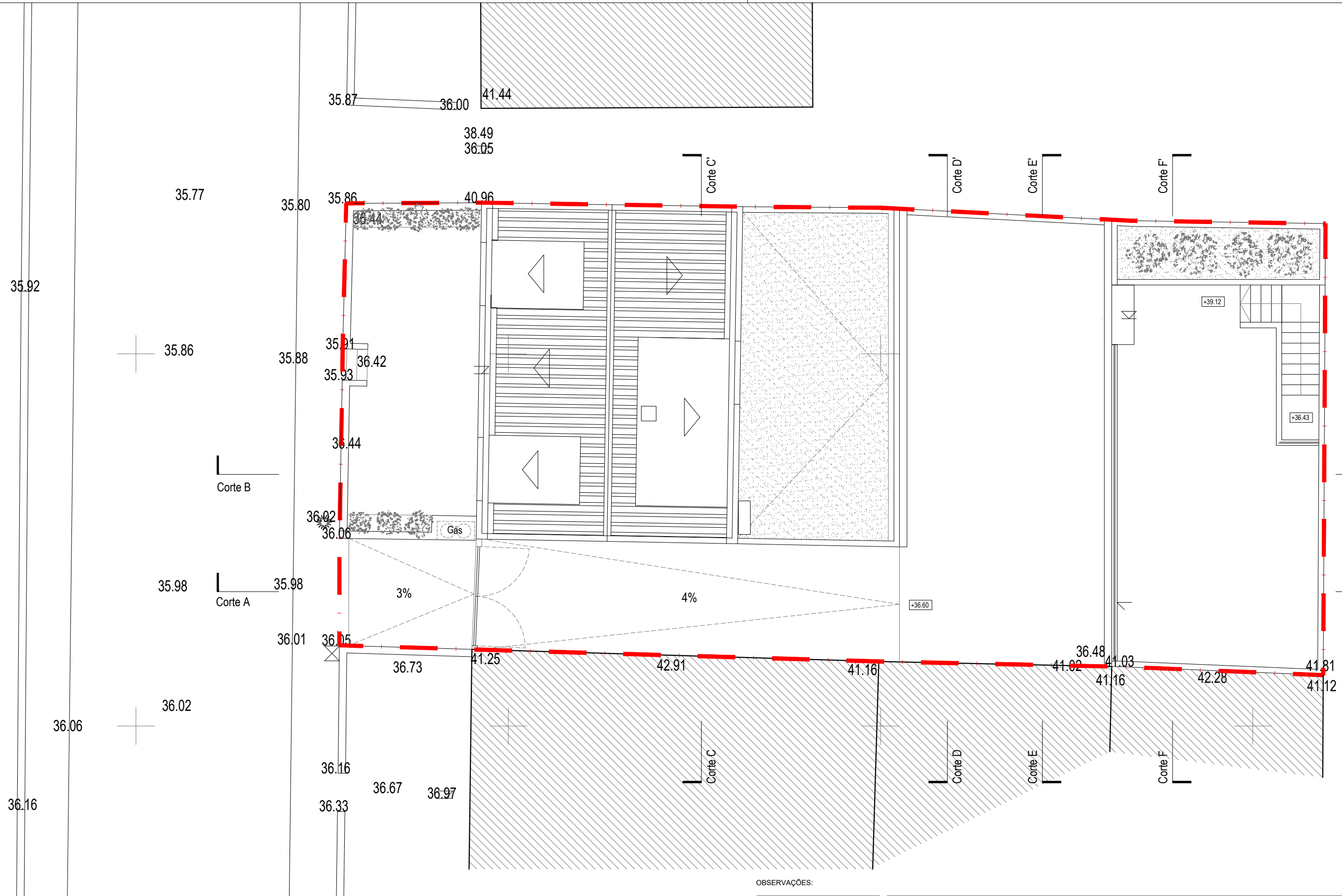

OBSERVAÇÕES:



REQUERENTE		MARIANA SEVERINO LOURENÇO E LUÍS CARLOS MOTA MAURÍCIO	
LOCAL		RUA DR. MANUEL PEDROSA N.º 17	
O TÉCNICO	ASSUNTO	DEMOLIÇÃO DE CONSTRUÇÕES EXISTENTES, LEGALIZAÇÃO, ALTERAÇÕES E AMPLIAÇÃO DE MORADIA UNIFAMILIAR E ANEXO	
Débora P.C. Jerónimo	ESPECIALIDADE	PROJETO DE ARQUITETURA	
DATA	DESIGNAÇÃO	PLANTA DE COBERTURA - PROPOSTO	
MAI . 2023	FASE	LICENCIAMENTO	
ESCALA		R.00	V.01
1/100			
DESENHO N.º			
04P			

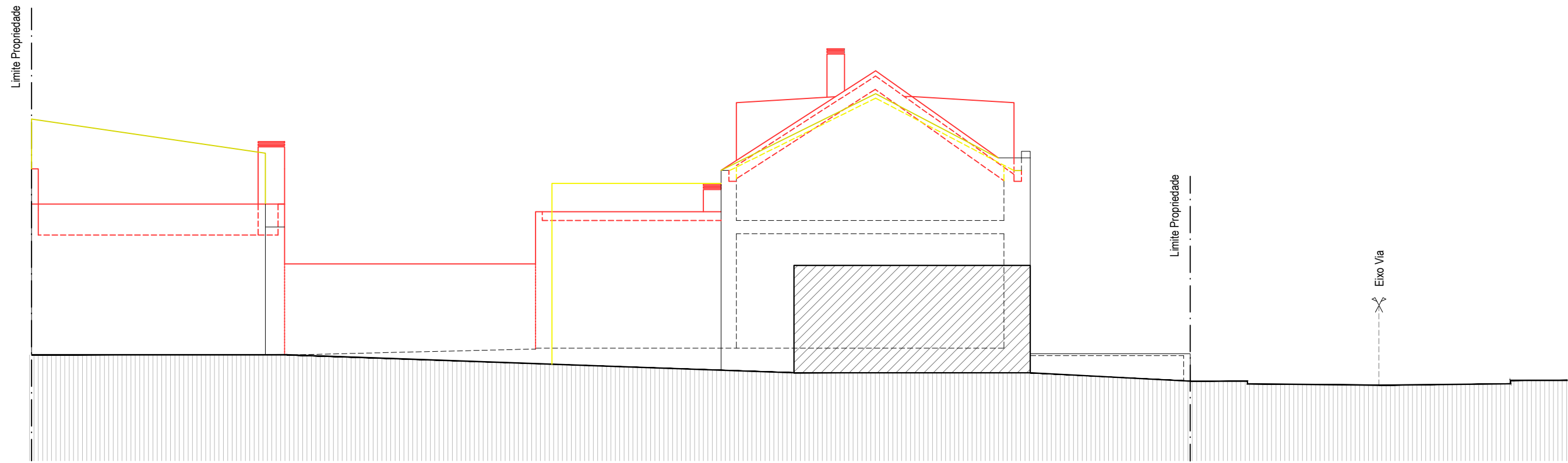

Alçado Norte

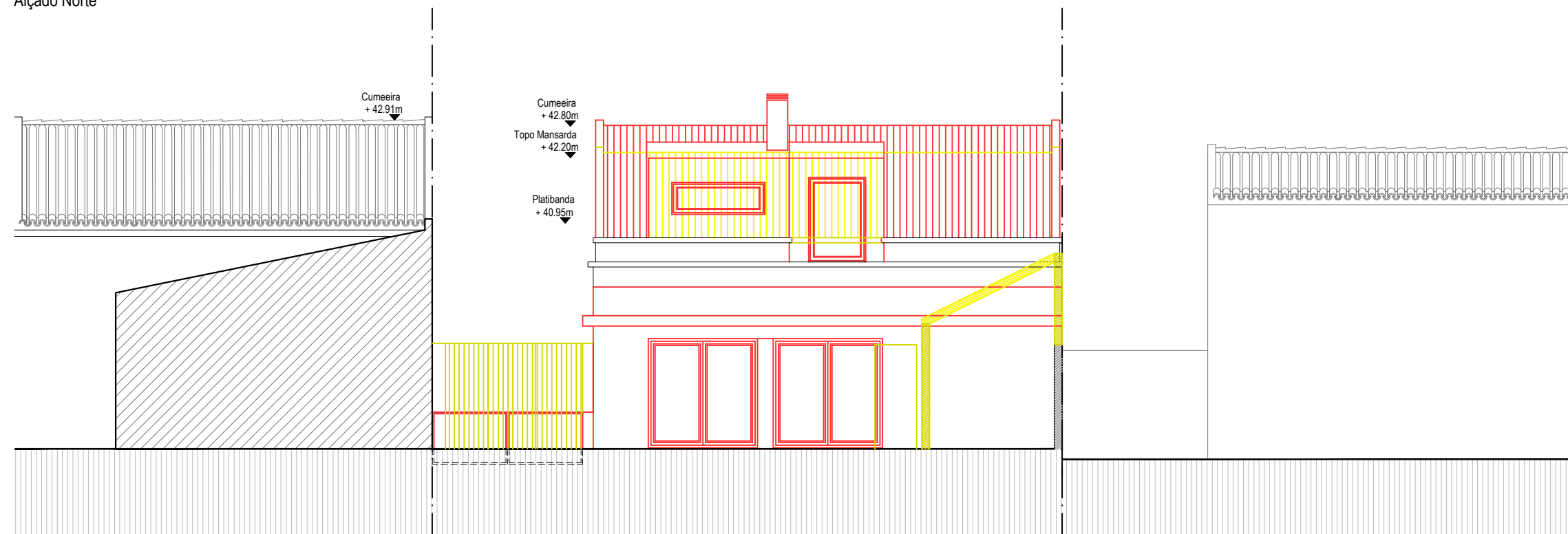

Alçado Nascente

SIMBOLOGIA

	A LEGALIZAR
	A MANTER
	A DEMOLIR
	DEMOLIDO
	A CONSTRUIR

OBSERVAÇÕES:



REQUERENTE		<b>MARIANA SEVERINO LOURENÇO E LUÍS CARLOS MOTA MAURÍCIO</b>	
LOCAL		<b>RUA DR. MANUEL PEDROSA N.º 17</b>	
O TÉCNICO	ASSUNTO	DEMOLIÇÃO DE CONSTRUÇÕES EXISTENTES, LEGALIZAÇÃO, ALTERAÇÕES E AMPLIAÇÃO DE MORADIA UNIFAMILIAR E ANEXO	
DATA	ESPECIALIDADE	ARQUITETURA	
ESCALA	DESIGNAÇÃO	ALÇADO NORTE E NASCENTE - ALTERAÇÕES	
DESENHO N.º	FASE	LICENCIAMENTO	R.00 V.01
<b>05A</b>			



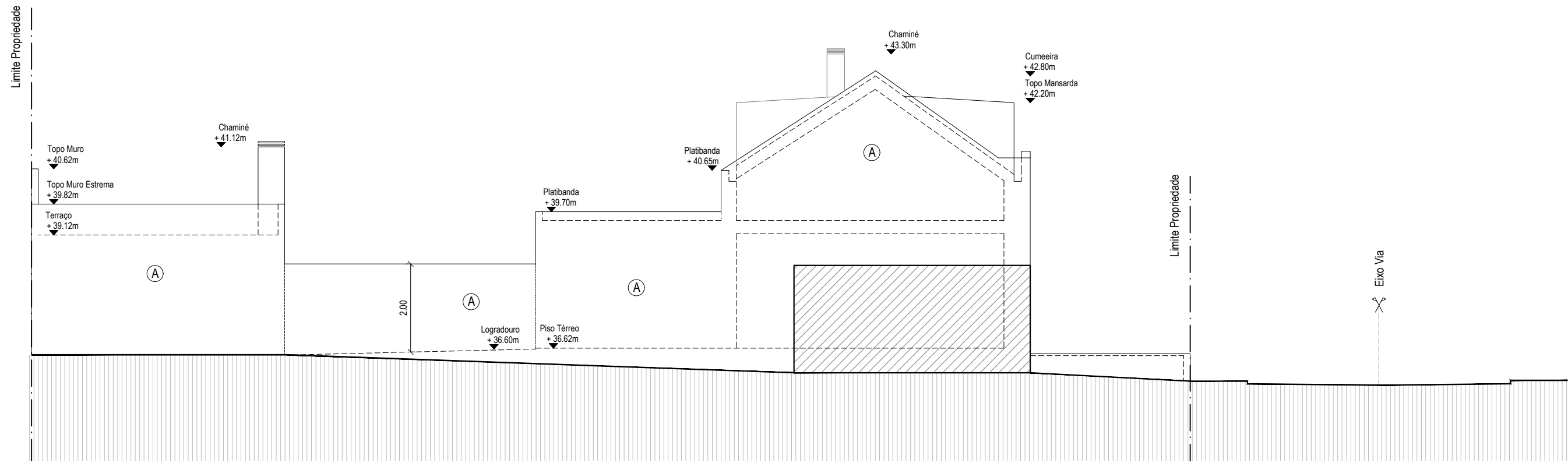

Alçado Norte

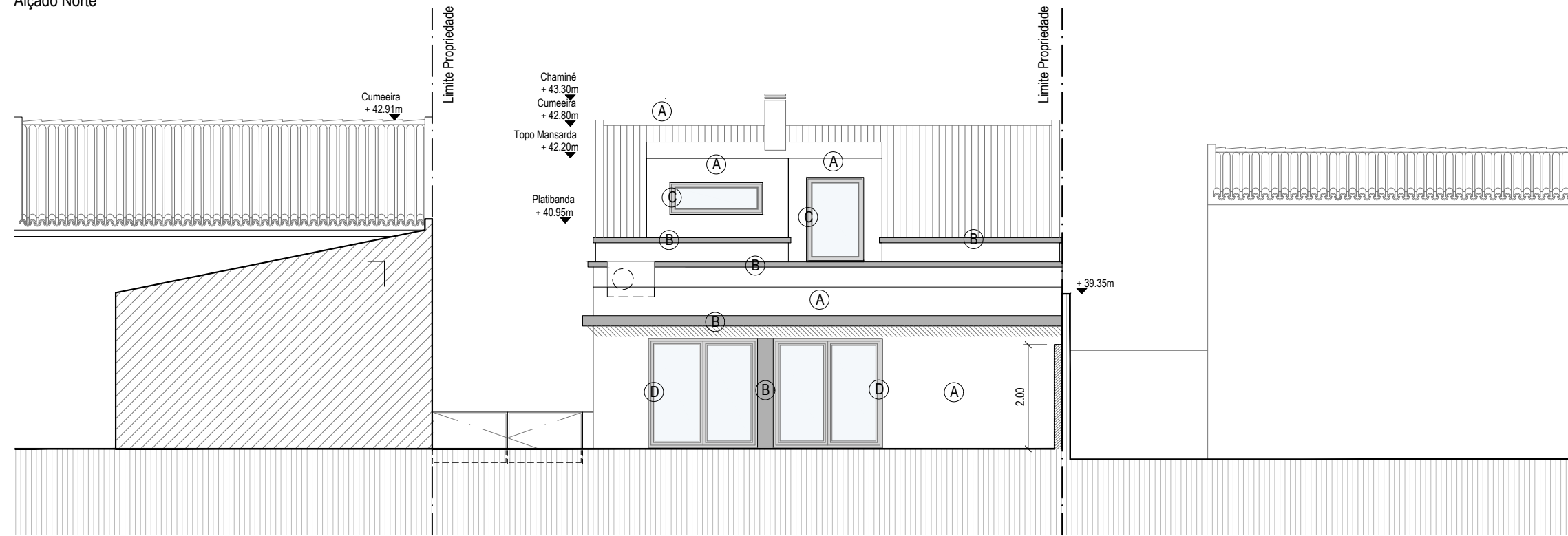

Alçado Nascente

- |  |   |
|--|---|
| (A) REBOCO LISO PINTADO C/ TINTA PARA EXTERIORES DE COR "BRANCO PURO" - RAL 9010 | (E) CAIXILHARIA DE PVC, COR "BRANCO" RAL 9010                       |
| (B) REBOCO LISO PINTADO C/ TINTA PARA EXTERIORES DE COR "CINZA" - RAL 7042       | (F) PORTÃO METÁLICO COM ACABAMENTO LACADO À COR "BRANCO" - RAL 9010 |
| (C) CAIXILHARIA DE PVC, COR "BRANCO" RAL 9010, COM VIDRO DUPLO E CORTE TÉRMICO   | (G) PORTÃO SECCIONADO À COR "BRANCO" - RAL 9010                     |
| (D) CAIXILHARIA DE PVC, COR "CINZA" RAL 7042, COM VIDRO DUPLO E CORTE TÉRMICO    | (H) GUARDA DE VIDRO TEMPERADO / LAMINADO INCOLOR                    |

OBSERVAÇÕES:



REQUERENTE		MARIANA SEVERINO LOURENÇO E LUÍS CARLOS MOTA MAURÍCIO	
LOCAL		RUA DR. MANUEL PEDROSA N.º 17	
O TÉCNICO	ASSUNTO	DEMOLIÇÃO DE CONSTRUÇÕES EXISTENTES, LEGALIZAÇÃO, ALTERAÇÕES E AMPLIAÇÃO DE MORADIA UNIFAMILIAR E ANEXO	
Débora P.C. Jerónimo	ESPECIALIDADE	ARQUITETURA	
DATA	ESCALA	DESIGNAÇÃO	
MAI . 2023	1/100	ALÇADO NORTE E NASCENTE - PROPOSTO	
DESENHO N.º	FASE	LICENCIAMENTO	
05P		R.00	V.01

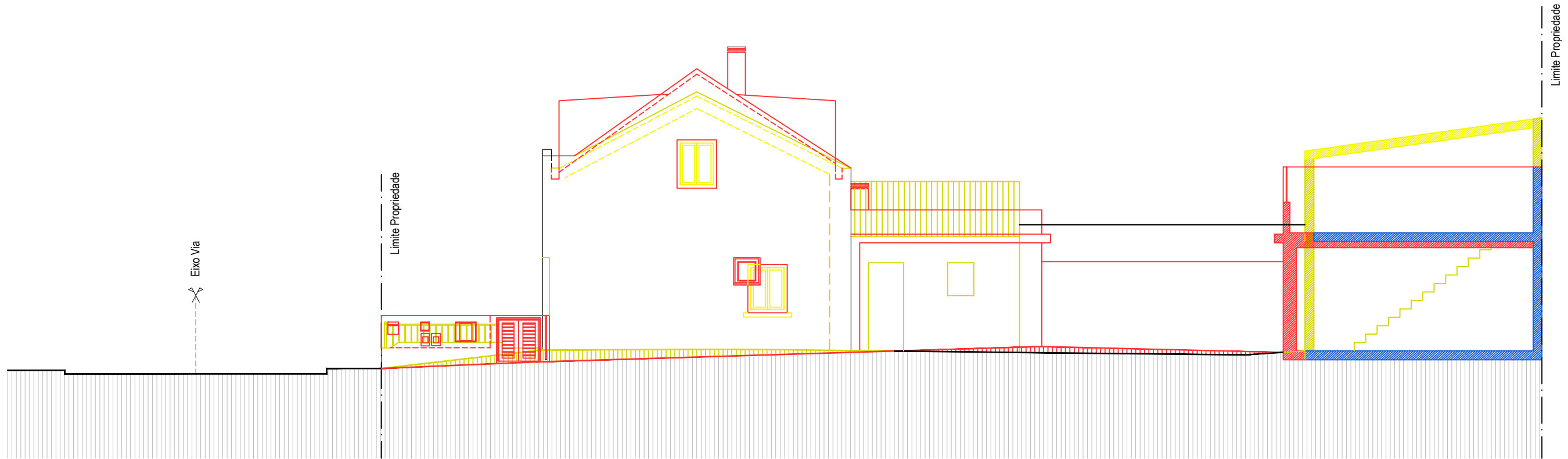

Alçado Sul | Corte A-A'



Alçado Poente

**SIMBOLOGIA**

	A LEGALIZAR
	A MANTER
	A DEMOLIR
	DEMOLIDO
	A CONSTRUIR

**OBSERVAÇÕES:**



REQUERENTE <b>MARIANA SEVERINO LOURENÇO E LUÍS CARLOS MOTA MAURÍCIO</b>	
LOCAL <b>RUA DR. MANUEL PEDROSA N.º 17</b>	
O TÉCNICO Débora P.C. Jerónimo	ASSUNTO DEMOLIÇÃO DE CONSTRUÇÕES EXISTENTES, LEGALIZAÇÃO, ALTERAÇÕES E AMPLIAÇÃO DE MORADIA UNIFAMILIAR E ANEXO
DATA <b>MAI . 2023</b>	ESPECIALIDADE ARQUITETURA
ESCALA 1/100	DESIGNAÇÃO ALÇADO SUL E POENTE - ALTERAÇÕES
DESENHO N.º <b>06A</b>	FASE LICENCIAMENTO

R.00 V.01

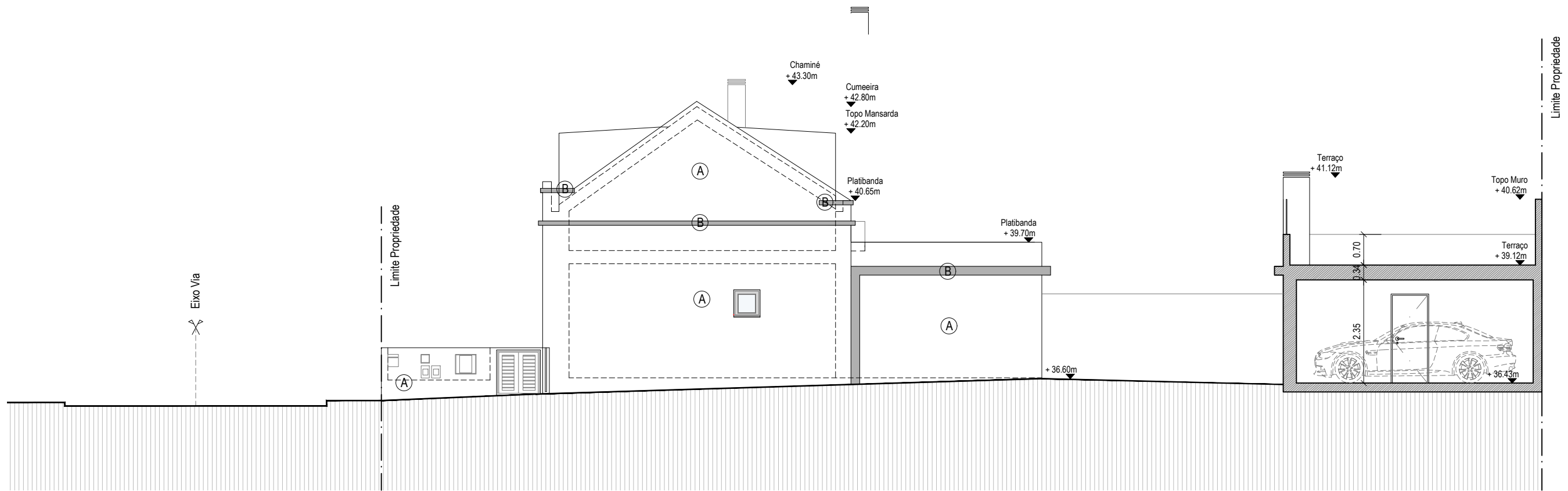

Alçado Sul | Corte A-A'

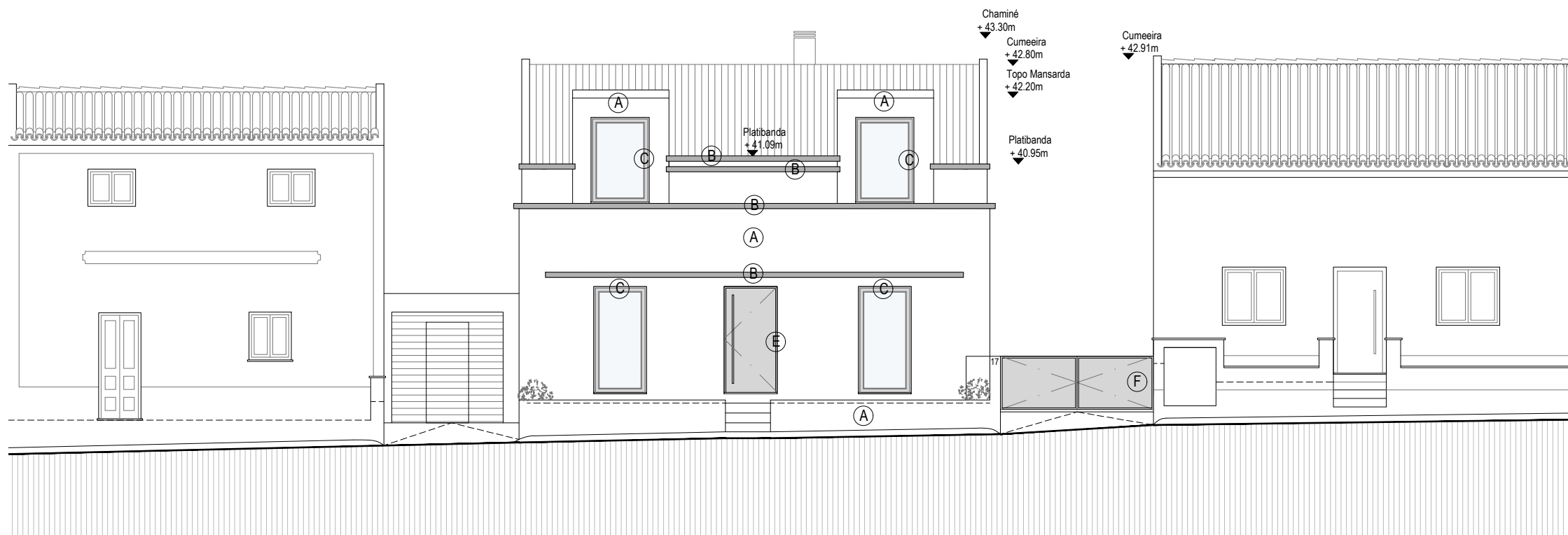

Alçado Poente

- |  |   |
|--|---|
| (A) REBOCO LISO PINTADO C/ TINTA PARA EXTERIORES DE COR "BRANCO PURO" - RAL 9010 | (E) CAIXILHARIA DE PVC, COR "BRANCO" RAL 9010                       |
| (B) REBOCO LISO PINTADO C/ TINTA PARA EXTERIORES DE COR "CINZA" - RAL 7042       | (F) PORTÃO METÁLICO COM ACABAMENTO LACADO À COR "BRANCO" - RAL 9010 |
| (C) CAIXILHARIA DE PVC, COR "BRANCO" RAL 9010, COM VIDRO DUPLO E CORTE TÉRMICO   | (G) PORTÃO SECCIONADO À COR "BRANCO" - RAL 9010                     |
| (D) CAIXILHARIA DE PVC, COR "CINZA" RAL 7042, COM VIDRO DUPLO E CORTE TÉRMICO    | (H) GUARDA DE VIDRO TEMPERADO / LAMINADO INCOLOR                    |

OBSERVAÇÕES:



REQUERENTE <b>MARIANA SEVERINO LOURENÇO E LUÍS CARLOS MOTA MAURÍCIO</b>	
LOCAL <b>RUA DR. MANUEL PEDROSA N.º 17</b>	
O TÉCNICO Débora P.C. Jerónimo	ASSUNTO DEMOLIÇÃO DE CONSTRUÇÕES EXISTENTES, LEGALIZAÇÃO, ALTERAÇÕES E AMPLIAÇÃO DE MORADIA UNIFAMILIAR E ANEXO
DATA MAI . 2023	ESPECIALIDADE ARQUITETURA
ESCALA 1/100	DESIGNAÇÃO ALÇADO SUL E POENTE - PROPOSTO
DESENHO N.º <b>06P</b>	FASE LICENCIAMENTO

R.00 V.01



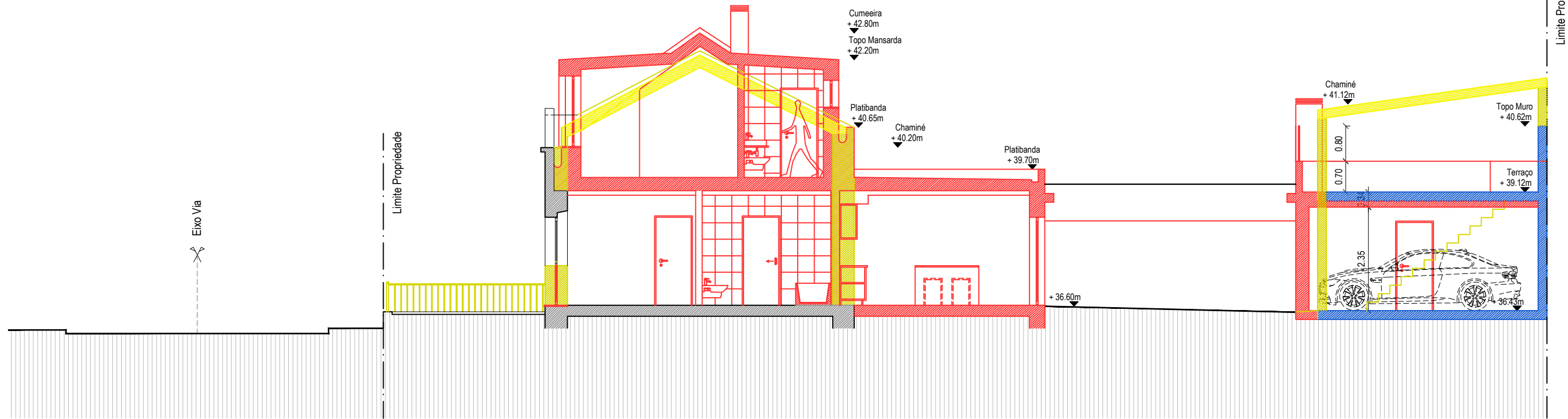

Corte B-B'

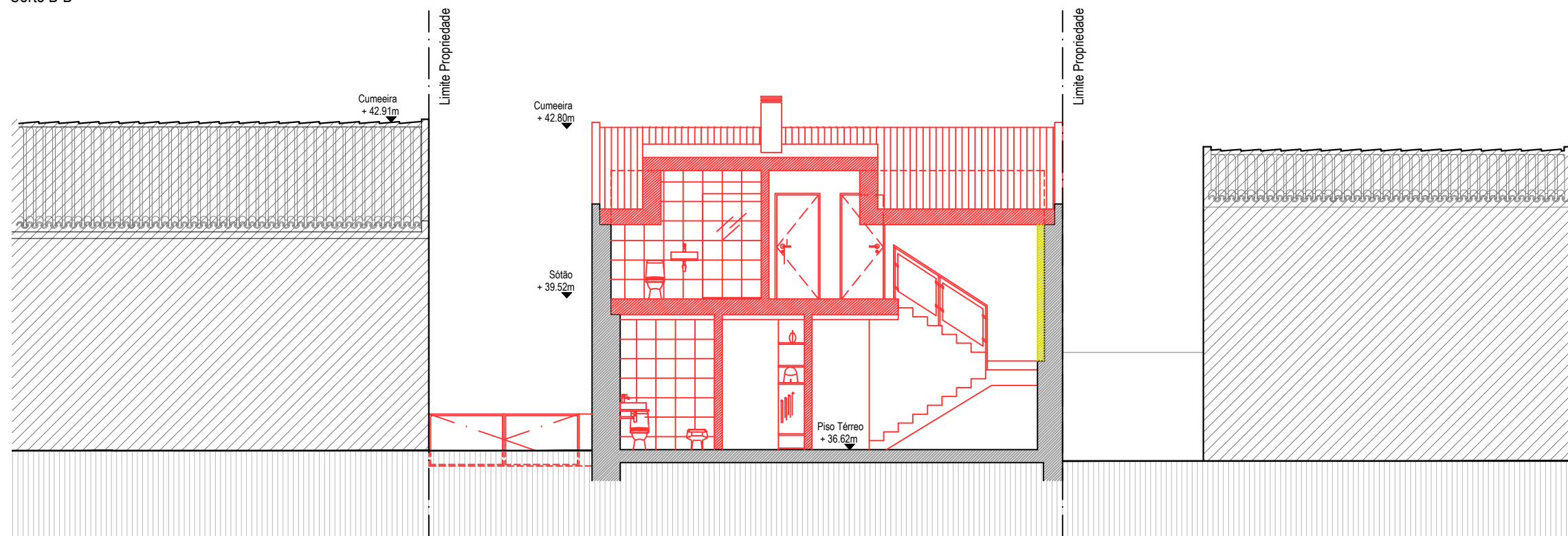

Corte C-C'

SIMBOLOGIA

	A LEGALIZAR
	A MANTER
	A DEMOLIR
	DEMOLIDO
	A CONSTRUIR

OBSERVAÇÕES:



REQUERENTE		MARIANA SEVERINO LOURENÇO E LUÍS CARLOS MOTA MAURÍCIO	
LOCAL		RUA DR. MANUEL PEDROSA N.º 17	
O TÉCNICO	ASSUNTO	DEMOLIÇÃO DE CONSTRUÇÕES EXISTENTES, LEGALIZAÇÃO, ALTERAÇÕES E AMPLIAÇÃO DE MORADIA UNIFAMILIAR E ANEXO	
Débora P.C. Jerónimo	ESPECIALIDADE	ARQUITETURA	
DATA	DESIGNAÇÃO	CORTES B-B' E C-C'- ALTERAÇÕES	
MAI. 2023	FASE	LICENCIAMENTO	
ESCALA		R.00	V.01
1/100			
DESENHO N.º			
07A			

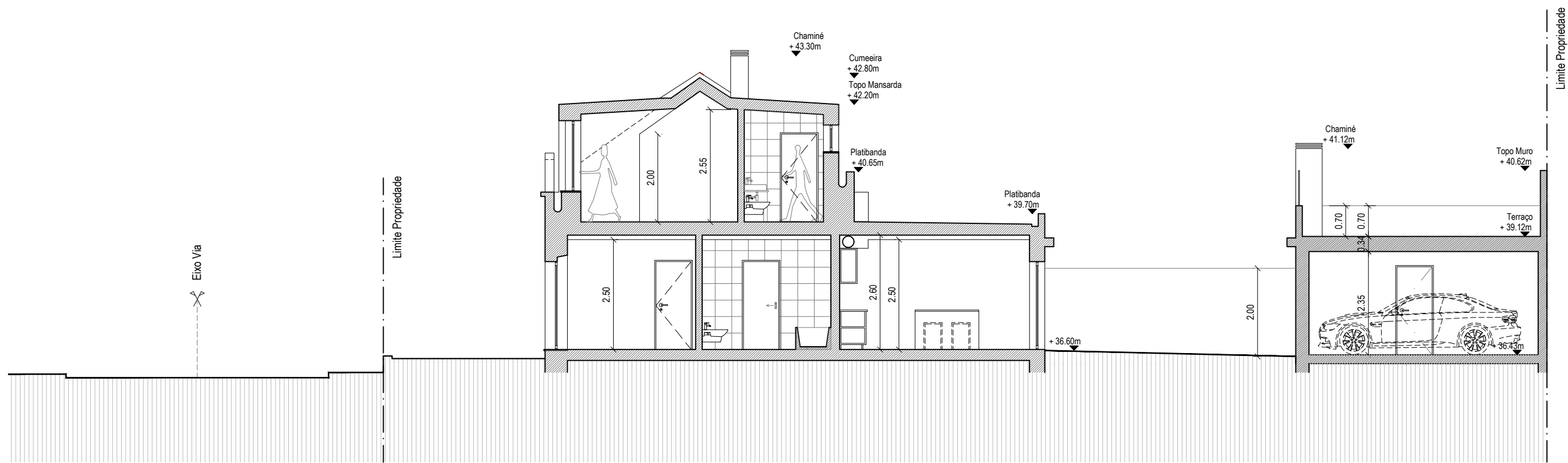

Corte B-B'

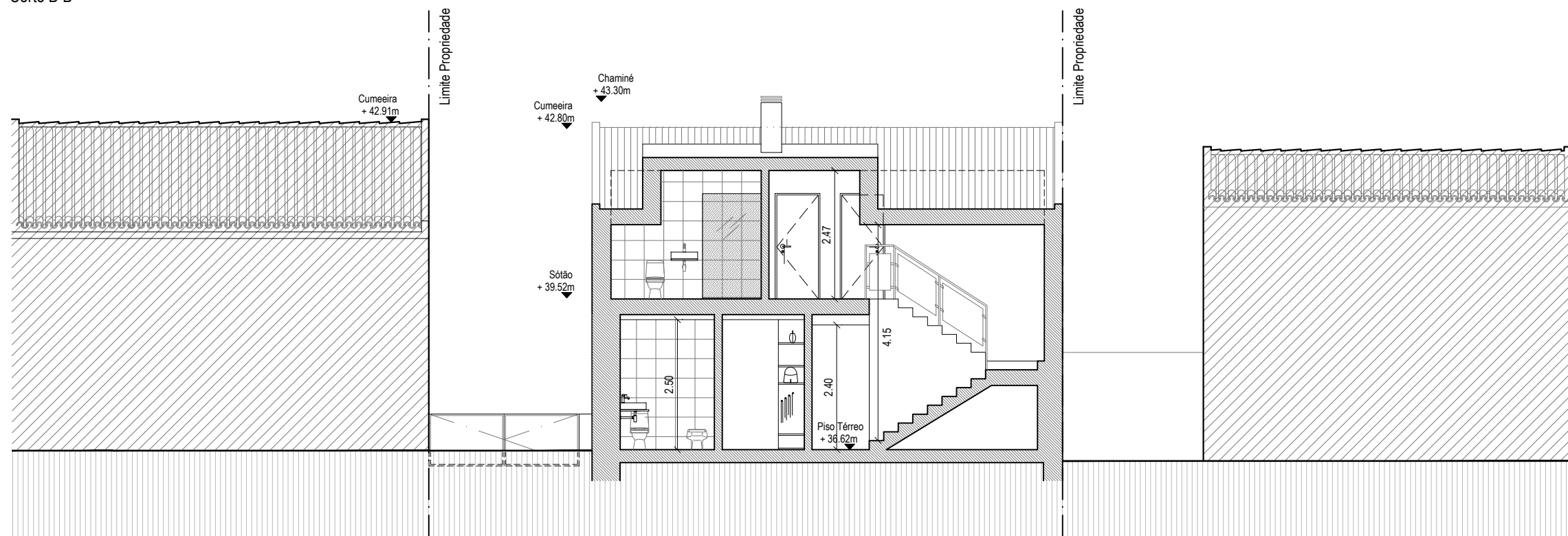

Corte C-C'

OBSERVAÇÕES:



REQUERENTE		MARIANA SEVERINO LOURENÇO E LUÍS CARLOS MOTA MAURÍCIO
LOCAL		RUA DR. MANUEL PEDROSA N.º 17
O TÉCNICO	ASSUNTO	DEBORA P.C. JERÓNIMO
DATA	ESPECIALIDADE	MAI . 2023
ESCALA	DESIGNAÇÃO	1/100
DESENHO N.º	FASE	07P
		LICENCIAMENTO

R.00 V.01

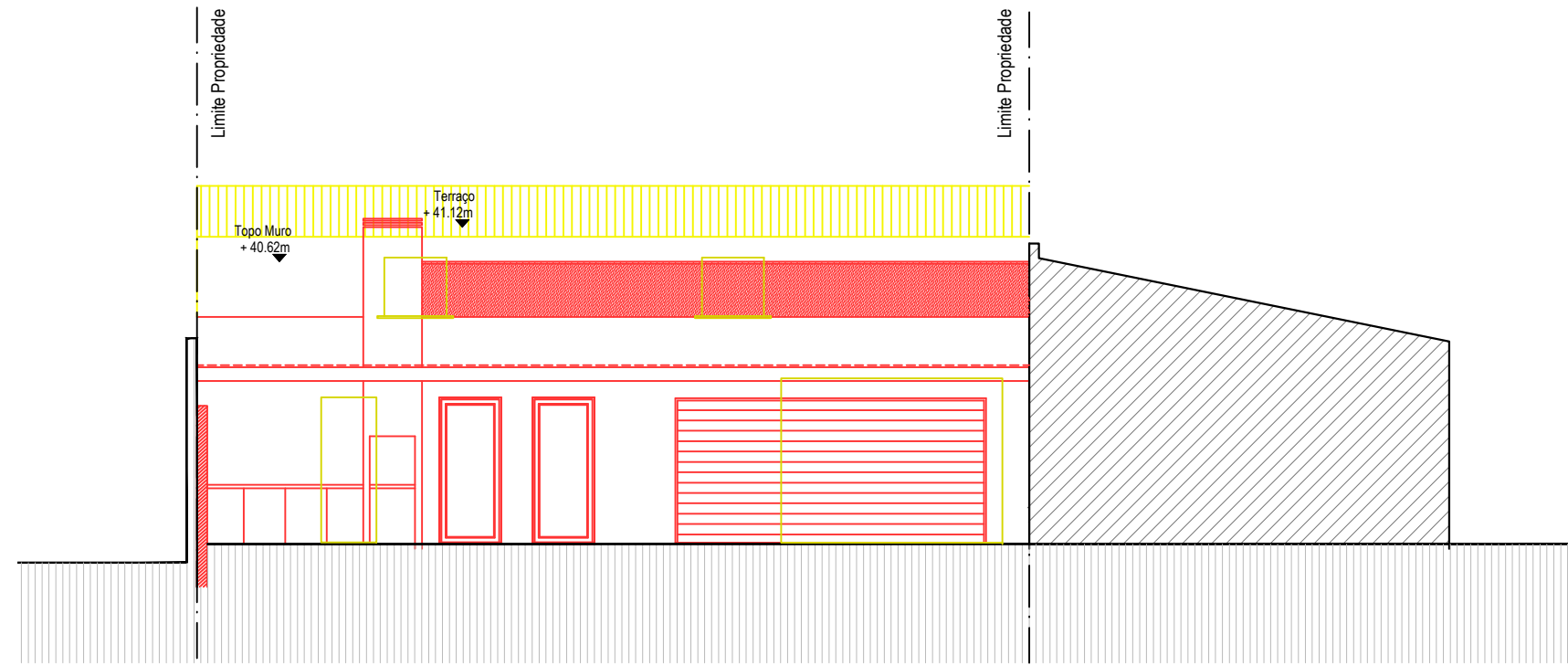

Corte E-E'

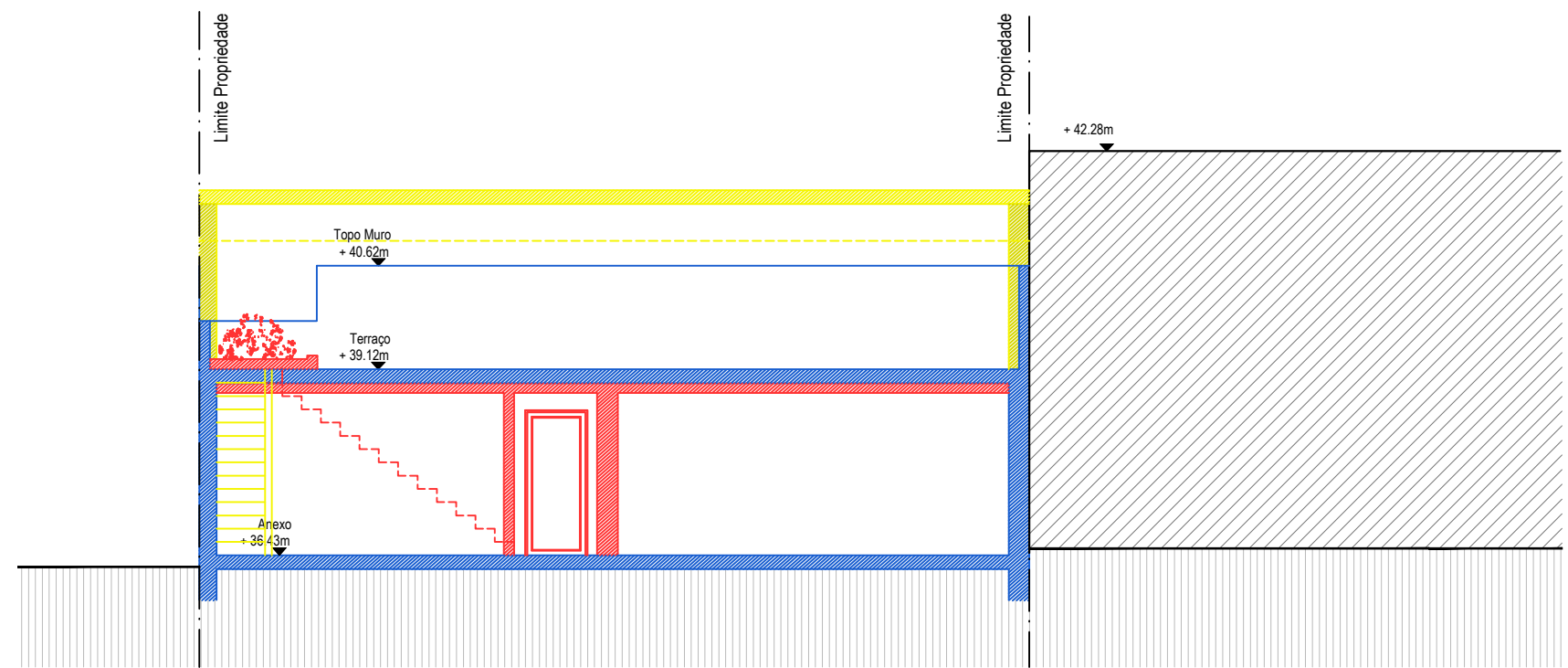

Corte E-E'

SIMBOLOGIA

	A LEGALIZAR
	A MANTER
	A DEMOLIR
	DEMOLIDO
	A CONSTRUIR

OBSERVAÇÕES:



REQUERENTE		MARIANA SEVERINO LOURENÇO E LUÍS CARLOS MOTA MAURÍCIO	
LOCAL		RUA DR. MANUEL PEDROSA N.º 17	
O TÉCNICO	Débora P.C. Jerónimo	ASSUNTO	DEMOLIÇÃO DE CONSTRUÇÕES EXISTENTES, LEGALIZAÇÃO, ALTERAÇÕES E AMPLIAÇÃO DE MORADIA UNIFAMILIAR E ANEXO
DATA	MAI . 2023	ESPECIALIDADE	ARQUITETURA
ESCALA	1/100	DESIGNAÇÃO	CORTES E-E' E F-F'- ALTERAÇÕES
DESENHO N.º	08A	FASE	LICENCIAMENTO
		R.00	V.01



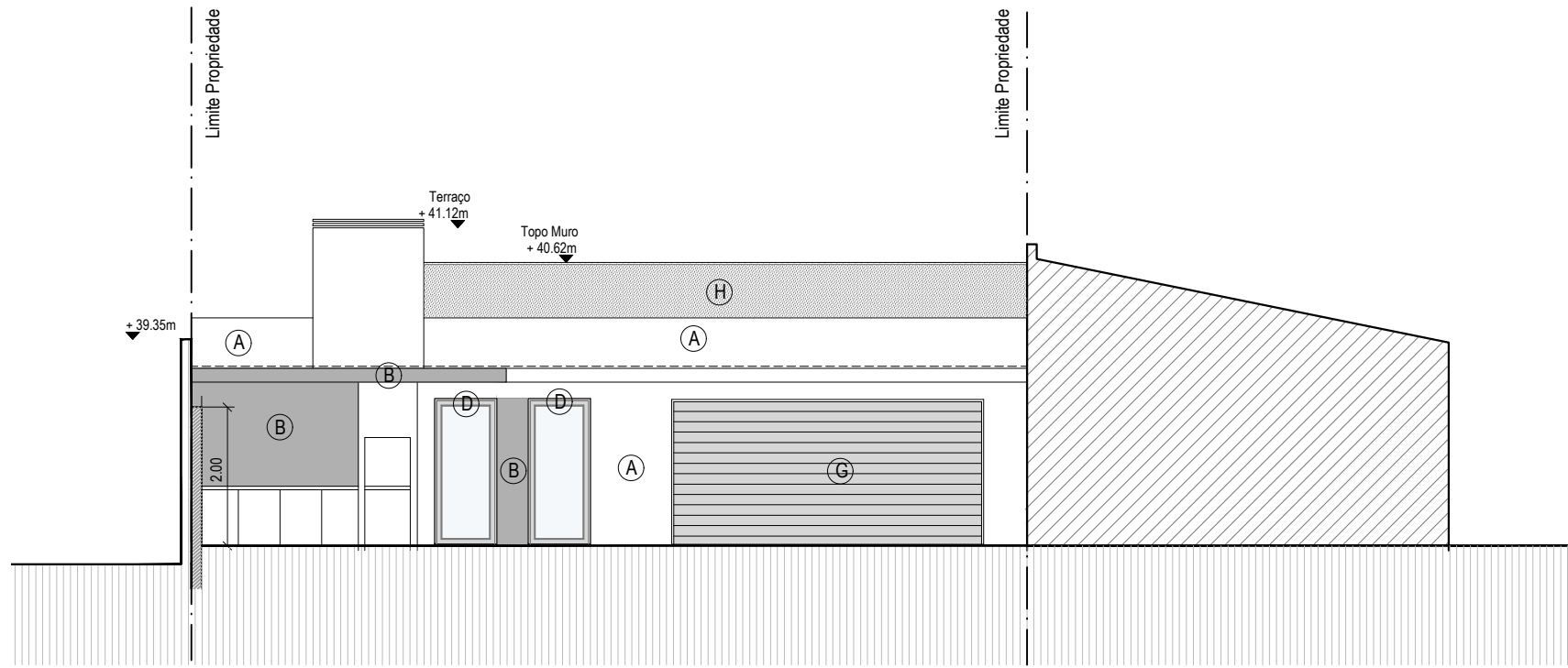

Corte E-E'

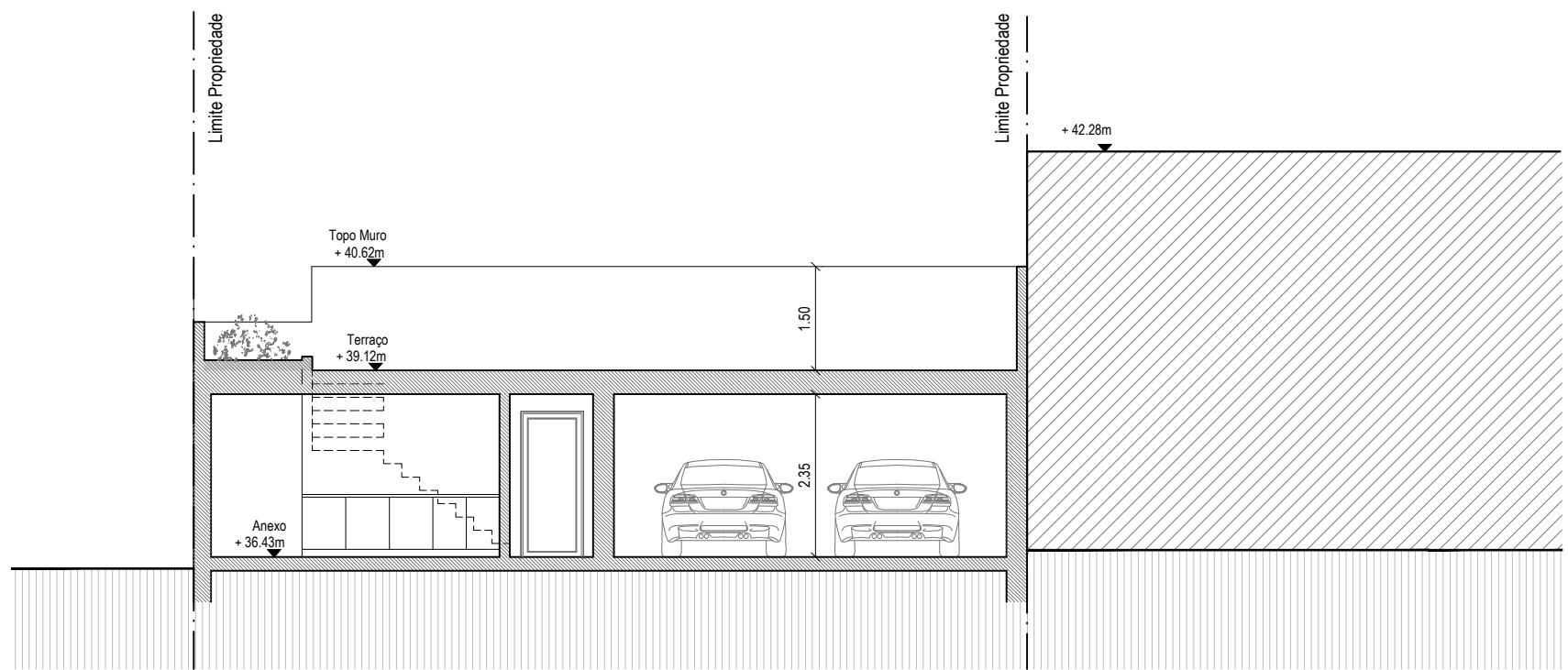

Corte E-E'

- |  |   |
|--|---|
| (A) REBOCO LISO PINTADO C/ TINTA PARA EXTERIORES DE COR "BRANCO PURO" - RAL 9010 | (E) CAIXILHARIA DE PVC, COR "BRANCO" RAL 9010                       |
| (B) REBOCO LISO PINTADO C/ TINTA PARA EXTERIORES DE COR "CINZA" - RAL 7042       | (F) PORTÃO METÁLICO COM ACABAMENTO LACADO À COR "BRANCO" - RAL 9010 |
| (C) CAIXILHARIA DE PVC, COR "BRANCO" RAL 9010, COM VIDRO DUPLO E CORTE TÉRMICO   | (G) PORTÃO SECCIONADO À COR "BRANCO" - RAL 9010                     |
| (D) CAIXILHARIA DE PVC, COR "CINZA" RAL 7042, COM VIDRO DUPLO E CORTE TÉRMICO    | (H) GUARDA DE VIDRO TEMPERADO / LAMINADO INCOLOR                    |

OBSERVAÇÕES:



REQUERENTE <b>MARIANA SEVERINO LOURENÇO E LUÍS CARLOS MOTA MAURÍCIO</b>	
LOCAL <b>RUA DR. MANUEL PEDROSA N.º 17</b>	
O TÉCNICO Débora P.C. Jerónimo	ASSUNTO DEMOLIÇÃO DE CONSTRUÇÕES EXISTENTES, LEGALIZAÇÃO, ALTERAÇÕES E AMPLIAÇÃO DE MORADIA UNIFAMILIAR E ANEXO
DATA MAI . 2023	ESPECIALIDADE ARQUITETURA
ESCALA 1/100	DESIGNAÇÃO CORTES E-E' E F-F' - PROPOSTO
DESENHO N.º <b>08P</b>	FASE LICENCIAMENTO

R.00 V.01

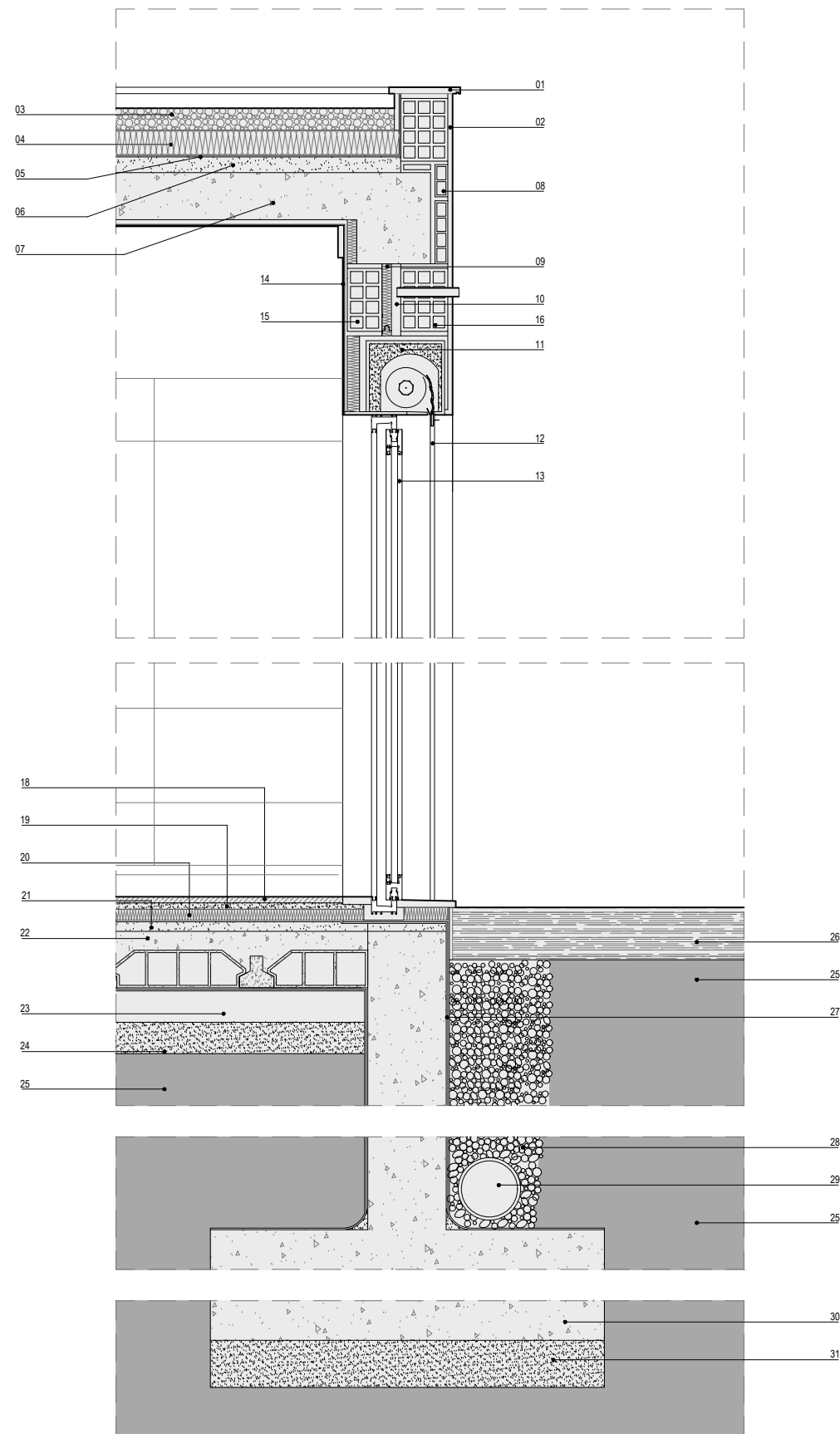

LEGENDA:

- 01. Capeamento em Pedra
- 02. Reboco
- 03. Seixo
- 04. Isolamento térmico em placa do tipo "roofmate"
- 05. Tela de Impermeabilização
- 06. Camada de forma i=2%
- 07. Betão armado
- 08. Forra de tijolo
- 09. Isolamento térmico em placa do tipo "wallmate"
- 10. Caixa de ar
- 11. Caixa de estor
- 12. Estor
- 13. Vidro duplo
- 14. Estuque projetado
- 15. Alvenaria de tijolo 300x200x110mm
- 16. Alvenaria de tijolo 300x200x150mm
- 17. Pingadeira
- 18. Piso acabado
- 19. Argamassa de acatamento
- 20. Isolamento térmico em placa do tipo "floormate"
- 21. Betonilha de regularização
- 22. Laje Sanitária
- 23. Caixa de ar
- 24. Camada de cascalho 100mm camada de brita 50mm - 100mm
- 25. Terreno natural
- 26. Terreno natural compactado
- 27. Membrana betuminosa
- 28. Gravelha de drenagem
- 29. Dreno
- 30. Fundação
- 31. Betão de Limpeza

NOTAS:

- Deve ser consultado o projeto de estudo do comportamento térmico e que qualquer solução aplicada não deve ser inferior às do referido projeto.

OBSERVAÇÕES:



REQUERENTE		MARIANA SEVERINO LOURENÇO E LUÍS CARLOS MOTA MAURÍCIO	
LOCAL		RUA DR. MANUEL PEDROSA N.º 17	
O TÉCNICO	ASSUNTO	DEMOLIÇÃO DE CONSTRUÇÕES EXISTENTES, LEGALIZAÇÃO, ALTERAÇÕES E AMPLIAÇÃO DE MORADIA UNIFAMILIAR E ANEXO	
Débora P.C. Jerónimo	ESPECIALIDADE	PROJETO DE ARQUITETURA	
DATA	DESIGNAÇÃO	PORMENOR CONSTRUTIVO - TIPO	
MAI . 2023	FASE	LICENCIAMENTO	
ESCALA		R.00	V.01
1/20			
DESENHO N.º			
09P			



OBSERVAÇÕES:



REQUERENTE		MARIANA SEVERINO LOURENÇO E LUÍS CARLOS MOTA MAURÍCIO	
LOCAL		RUA DR. MANUEL PEDROSA N.º 17	
O TÉCNICO	ASSUNTO	DEMOLIÇÃO DE CONSTRUÇÕES EXISTENTES, LEGALIZAÇÃO, ALTERAÇÕES E AMPLIAÇÃO DE MORADIA UNIFAMILIAR E ANEXO	
Débora P.C. Jerónimo	ESPECIALIDADE	ARQUITETURA	
DATA	DESIGNAÇÃO	MODELAÇÃO TRIDIMENSIONAL	
MAI . 2023	FASE	LICENCIAMENTO	
ESCALA	DESENHO N.º	R.00	V.01
s/escala	10P		